केवल एक रोड ट्रिप से..

वास्तविक केस डेटा पर निर्धारित

पहला दिन।
लोगों का एक समूह प्रांत के एक अन्य हिस्से में छूटियों के लिए गया।

दूसरे से चौथे दिन।
मंजिल पर पहुँच कर यह समूह अन्य लोगों से मिला।

पाँचवे से अठारवें दिन।
घर वापिस पहुँच कर इस सुमह ने दिनचर्या शुरू की और वायरस का और अधिक फेलाव हुआ।

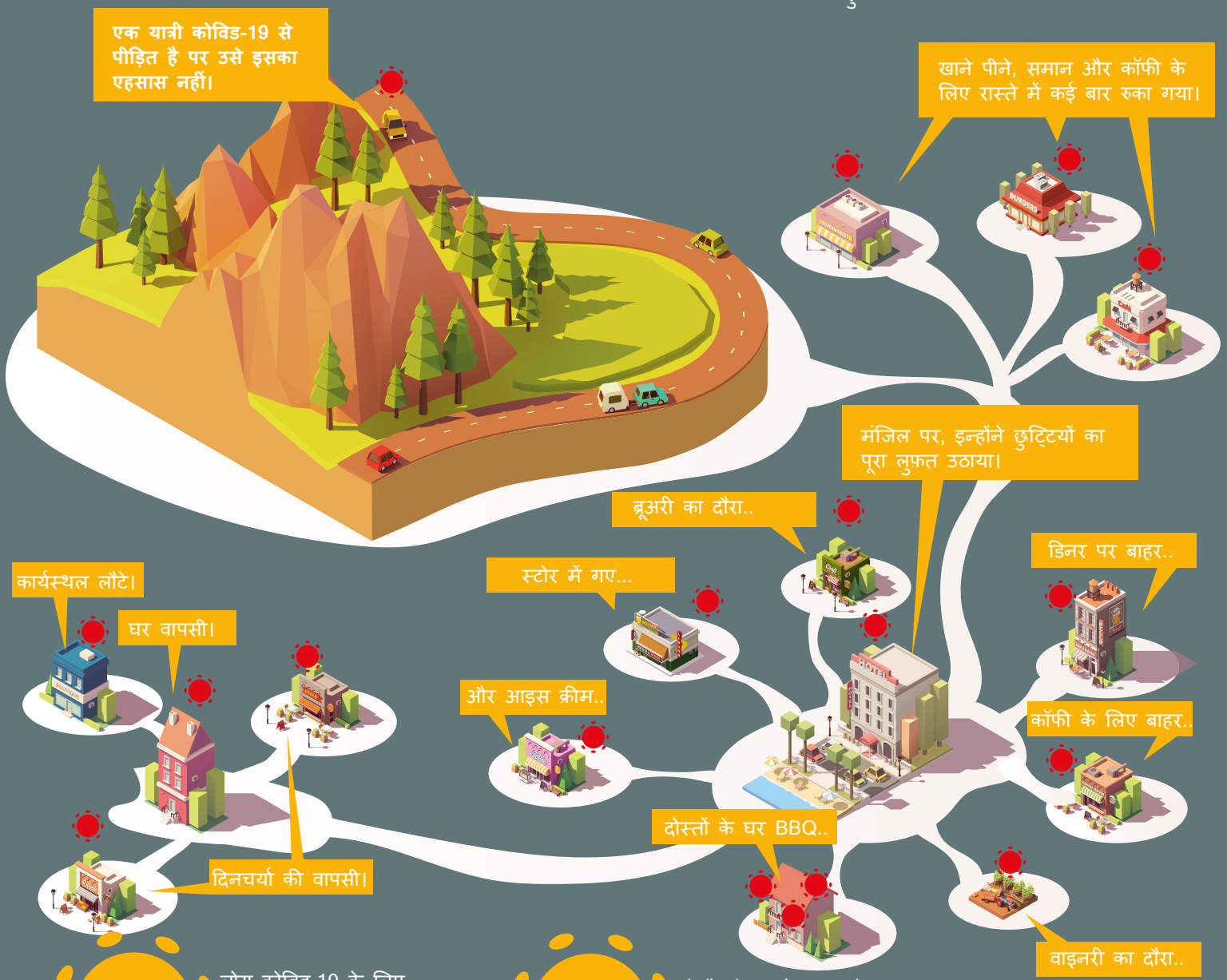

18 लोग कोविड-19 के लिए सकारतमक, रोड ट्रिप के बाद या इन यात्रियों के साथ संपर्क में आने के बाद।

64+ लोगों को अपने आप को अलग करना पड़ा, काम पर या स्कूल जानें में असमर्थ।

fraserhealth
Better health. Best in health care.

December 2020